

# CÂMBIOS REMANUFATURADOS MERCEDES-BENZ

## Sete motivos para você adquirir uma Peça Remanufaturada Mercedes-Benz

1

### Transparência no negócio:

Regras flexíveis na avaliação da peça usada, através de uma política escalonada de preços.

2

### Negócio sem risco\*:

A avaliação da peça usada é simples, meramente visual. O valor de troca é obtido na hora, sem surpresas.

3

### Garantia igual à da peça nova:

12 meses sem limite de quilometragem, em todo o território nacional\*\*.

4

### Preço atrativo:

A sua peça usada pode servir como parte do pagamento.

5

### Maior disponibilidade do veículo:

A peça remanufaturada pode substituir imediatamente a peça danificada; o veículo estará disponível sem perda de tempo à espera de conserto.

6

### Padrão de qualidade:

Serviço de remanufatura na própria fábrica, com experiência, domínio de tecnologia e qualidade.

7

### Ampla rede de concessionários:

Você tem a conveniência de adquirir e instalar uma Peça Remanufaturada na própria oficina de seu concessionário. Conte com a competência dos profissionais capacitados pela Mercedes-Benz.

\* Conforme critério de avaliação vigente na Rede.  
\*\* Conforme o Termo de Garantia vigente nas Fábricas (sendo 3 meses de garantia legal e 9 meses de garantia contratual de montagem).



## Conheça toda a linha de produtos remanufaturados no seu concessionário Mercedes-Benz



Motores, Embreagens e Câmbios  
renovados por quem melhor entende do assunto.  
Isto sim é vantagem!



**Câmbios  
Remanufaturados**  
Melhor Custo x Benefício



# CÂMBIOS REMANUFATURADOS POR QUEM MELHOR ENTENDE DO ASSUNTO.

**Limpeza** realizada com equipamentos especiais atinge lugares de difícil acesso, fundamental para a análise dos componentes e ao perfeito funcionamento e durabilidade do câmbio.

**Principais itens substituídos por peças novas:**

- Anéis Sincronizadores
- Rolamentos
- Retentores
- Gaxetas
- Anéis O'rings
- Molas de anéis de sincronização

**Riguroso controle de qualidade**, de acordo com as especificações do projeto de fábrica, para garantir maior vida útil ao câmbio.

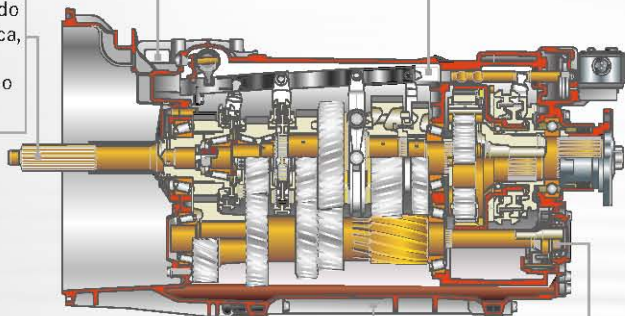

**Carcasas/Eixo Piloto/Eixo Principal/Eixo Intermediário/Engrenagens** e demais peças, após a aprovação visual, são submetidas a rigorosos testes para identificar trincas e imperfeições. Caso necessário, há substituição por peças genuínas novas.

**Apertos, regulagens e torques** executados com equipamentos e ferramentas especiais, por profissionais treinados na linha de montagem, asseguram precisão no ajuste de cada peça.

**100% testados em banco de provas** para avaliação de seu desempenho. Somente um teste rigoroso garantirá o seu perfeito funcionamento quando instalado no veículo.

**Bomba de Óleo** 100% analisada e testada.

**Acabamento, proteção e pintura.** Igual às peças novas, com aplicação de óleo específico e embalagem especial anticorrosão.

**Melhorias e atualizações técnicas** são aplicadas simultaneamente nos câmbios remanufaturados e na produção seriada, a fim de garantir o último estágio técnico do produto.

CAIXAS DE MUDANÇAS

MODELO	APLICAÇÃO	PLAQUETA	NÚMERO OU VARIANTE DO CONJUNTO COMPLETO IDENTIFICADO NO EPC, FDOK OU PLAQUETA DO AGREGADO	RENOV RACIONALIZADO
G 33	Accelo 715	711.622		A 979 260 04 00 0080
G 60 SAE 3 (454 mm)	OF 1417, OH 1418, L 1218, 1215C, ATEGO - 1315, 1418, 1518, 1718	712.623 / 712.625	X002050106, X002050107, X002059005, X002059006, X002050110, X002051179	A 695 260 17 00 0080
G 60 SAE 2 (493 mm)	OF 1721, ATEGO 1718, 1718M	712.623/ 712.641/625	A 694 260 10 00, X002051183	A 695 260 16 00 0080
G 85	L 1620 - Mecânico	712.652	A 695 260 08 00	A 695 260 15 00 0080
	L 1622, OF 1722, ATEGO 1718 / 1725 / 2425	712.632 / 634	X002050103, X002059021, X002059018	X002059032 0080 completo
	L 1620 - Eletrônico	712.632	X002051406, X0021406	X002059023 0080 completo
G 210	1938 S, 1944 S	715.504	A 693 260 28 00, A 693 260 29 00, A 693 260 36 00, A 693 260 37 00, X002051105, X002051062	A 693 260 01 01 0080
	LS 1938, L - LK - LS 2638		A 693 260 26 00, A 693 260 27 00, X 002051151, X 002051136	A 693 260 00 01 0080
G 211	Axor 1933	715.517	A 693 260 54 00, A 693 260 55 00	A 693 260 18 01 0080
G 240	Axor 2035/2040/2044/2535/2540/2544/2640/2644/3340/3344	715.527	A 693 260 69 00, A 693 260 91 00, A 693 260 94 00, A 693 260 95 00	A 693 260 19 01 0080
	Não aplicado em veículos equipados com retarder			
G 240	Axor 2035/2040/2044/2535/2540/2544/2640/2644/3340/3344 Para veículos equipados com retarder	715.527	A 693 260 97 00	A 693 260 97 00 0080
GO 190	O 500 Não aplicado em veículos equipados com retarder	714.124	A 656 261 84 98	A 657 260 01 00 0080
GO 210	O 500 Não aplicado em veículos equipados com retarder	714.144	A 652 261 86 98	A 657 260 02 00 0080
G 221	2428	715.564	X002051029, X002051038, X002051039, X002051051, X002051056	A 693 260 16 00 0080
G 221	Axor 2826/2831	715.567	A 693 260 64 00	A 693 260 20 01 0080
G 221	Axor 2625/2628/2826/2831/3340/3344	715.568	A 693 260 03 01	A 693 260 21 01 0080

PARA CORRETA APLICAÇÃO, OBSERVAR O NÚMERO OU VARIANTE APURADO NO EPC, FDOK OU PLAQUETA DO AGREGADO.